

Bio de l'Aube
Complexe Agricole du Mont Bernard
Bâtiment France Luzerne
51000 CHÂLONS-EN-CHAMPAGNE

Affranchir
au tarif
en vigueur



Informations pratiques



Chambre d'Agriculture de l'Aube - Salle Clyti
2, bis rue Jeanne D'Arc - 10000 TROYES

Bio de l'Aube est membre du réseau



• Bio en Grand Est •



• FNAB •
Fédération Nationale
d'Agriculture BIOLOGIQUE

Bio de l'Aube est soutenu par :



Bio de l'Aube



Complexe agricole du Mont Bernard
Bâtiment France Luzerne
51000 CHÂLONS-EN-CHAMPAGNE



06 66 64 49 10



gab10@biograndest.org



• Bio de l'Aube •
Les Acteurs de la Bio

Invitation



• Bio de l'Aube •
Les Acteurs de la Bio

**ASSEMBLÉE GÉNÉRALE
DE BIO DE L'AUBE**
VENDREDI 06 OCT 2023
À TROYES (10)



Programme

14h00 | Accueil des participants

14h15 | Assemblée Générale

- Rapport d'activité 2022 et perspectives 2023
- Présentation des chiffres de la Bio dans l'Aube
- Présentation des comptes
- Vote des membres actifs et des représentants au CA
- Rapport moral de la Présidente

15h00 | Actualités du réseau bio

par Laurent COUSIN,
Président de Bio en Grand Est

15h30 | Intervention – débat

**Valorisation, consommation :
conjuncture et perspectives pour la Bio**

Intervenante :
Laure VERDEAU,
Directrice de l'Agence Bio



16h30 | Pot de l'amitié

CHIFFRES DE LA BIO DANS L'AUBE

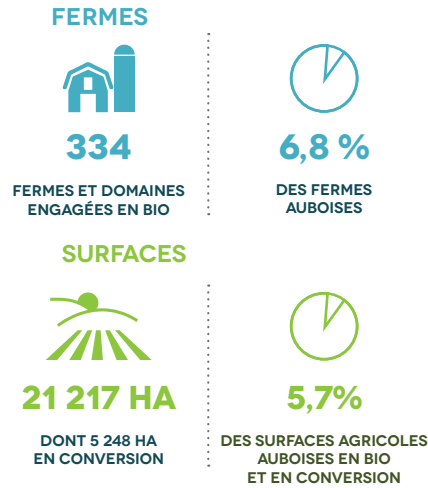

En région, l'Aube représente :

6 % DES FERMES BIO



Source : Observatoire Régional de l'AB en Grand Est 2023 - Chiffres 2022



**Coupon
Réponse**

Assemblée Générale du GAB de l'Aube : 06 octobre 2023

bulletin à retourner :

par mail : gab10@biograndest.org

Avant le 29 septembre 2023

NOM : Prénom :

Organisme : Téléphone :

E-mail :

Participera à l'Assemblée Générale (accueil à 14h00)

Ne participera pas à l'Assemblée Générale

Et sera représenté par : NOM : Prénom :