

Bio de la Marne
Complexe Agricole du Mont Bernard
Bâtiment France Luzerne
51000 CHÂLONS-EN-CHAMPAGNE

Affranchir
au tarif
en vigueur



Informations pratiques

Adresse : 111 rue de Paris
51000 CHALONS EN CHAMPAGNE



Bio de la Marne est membre du réseau



Le GAB Bio de la Marne est soutenu par :



Bio de la Marne

Complex agricole du Mont Bernard
Bâtiment France Luzerne
51000 CHÂLONS-EN-CHAMPAGNE

06 66 64 49 10

agrobio51@biograndest.org



Invitation



● **Bio de la Marne** ●
Les Acteurs de la **BIO**

ASSEMBLÉE GÉNÉRALE BIO DE LA MARNE

VENDREDI **31 JANVIER** 2025

À LA CANTINE DU 111
À CHÂLONS-EN-CHAMPAGNE

Suivie d'une conférence :



Programme

16h00 | Accueil des participants et émargement

16h15 | Assemblée Générale

- Rapport d'activités 2024
- Bilan financier 2024
- Vote du montant des cotisations 2026
- Vote des membres actifs et des représentants au Conseil d'Administration
- Rapport moral du Président

18h00 | Apéritif dinatoire

19h00 | Conférence

Suffit-il de rebaptiser les OGM pour les rendre inoffensifs ?

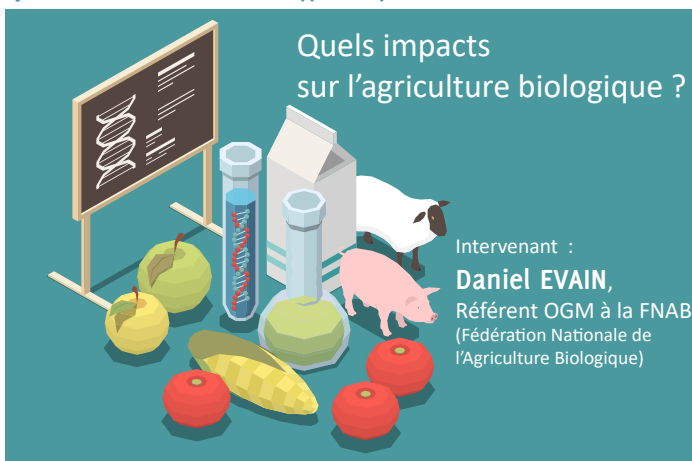

Quels impacts sur l'agriculture biologique ?

Intervenant :
Daniel EVAIN,
Réfèrent OGM à la FNAB
(Fédération Nationale de l'Agriculture Biologique)

Inscription obligatoire, en particulier pour l'apéritif dinatoire avec le **bulletin ci-contre**

CHIFFRES DE LA BIO DANS LA MARNE

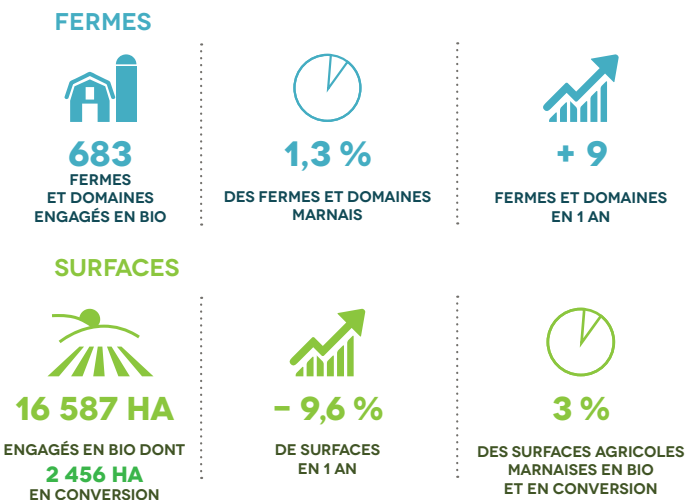

En région, la Marne représente :

11 % DES FERMES BIO DU GRAND EST
5 % DE LA SAU BIO DU GRAND EST



Source : Observatoire de l'AB Grand Est 2024 - Chiffres 2023

Coupon Réponse

Assemblée Générale Bio de la Marne : 31 janvier 2025

bulletin à retourner :

par courrier ou par mail : agrobio51@biograndest.org

NOM : Prénom :

Organisme : Téléphone :

E-mail :@.....

Participera à l'Assemblée Générale (accueil à 16h)

Ne participera pas à l'Assemblée Générale

Et sera représenté par : NOM : Prénom :

Participera à l'apéritif dinatoire (Apéritif tiré du sac, chacun ramène à manger et à boire).